

LS5024 – Localisateur GPS/4G

LS5024

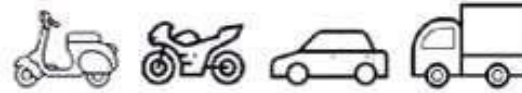

Le traceur GPS/4G **LS5024**, conçu pour envoyer la position du véhicule en temps réel, fonctionne sur un réseau 4G. Il est équipé d'antennes GPS et GSM intégrée au boîtier.

Le système est miniaturisé (90x50x15mm) et fonctionne sur tout type de véhicule équipé d'une batterie comprise entre 9 et 90 volts.

La consommation en veille est de 6 mA.

Il permet également de vous transmettre en quelques secondes tout déclenchement de l'alarme anti-intrusion (si véhicule équipé).

LS5024



Vous gérez directement votre système:

- Via l'application LS5024 téléchargeable sur Apple Store et Google Play
- **via le portail web (gratuit pendant 10 ans)**
à partir du lien gps.laserline.it



Google Play



App Store

Une carte SIM format Micro (voix + 50 Mo de data) doit être insérée au moment de l'installation. Des abonnements à partir de 2€/mois sont suffisant.



FONCTIONS

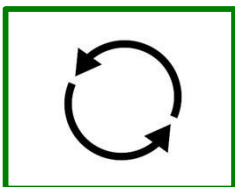

Mise à jour de la position : lorsque le contact est mis, le traceur met à jour la position toutes les 10 secondes. En cas d'alarme, si le véhicule est déplacé, la position est mise à jour en même temps.

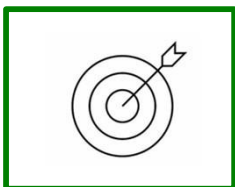

Gestion des zones : des zones circonscrites peuvent être définies sur la carte. Si le véhicule entre dans la zone définie ou en sort, des signaux d'avertissement sont reçus.



Blocage du démarrage : la commande de verrouillage du démarrage est envoyée par APP ou SMS, de sorte que lorsque le véhicule est éteint, il ne peut plus être démarré. (en option et si véhicule compatible).



FONCTIONS



Position en temps réel et historique : il est possible de visualiser, à partir de l'APP et du portail, la position du véhicule en temps réel et l'historique des trajets effectués au cours des six derniers mois.

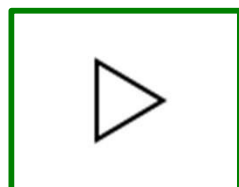

Lecture : les trajets du véhicule peuvent être lus sur la carte à l'aide de la fonction de lecture.



Statistiques : le portail web permet de créer et d'exporter (au format .xlsx) des rapports sur les trajets effectués au cours des trois derniers mois et de les envoyer automatiquement par courrier électronique à des fins d'archivage.



Notifications immédiates par APP, SMS et appel



Déplacement/vibration : en cas de déplacement du véhicule avec le contact coupé (sensibilité réglable)



SOS : en cas de déclenchement d'une alarme anti-intrusion (option) ou de déplacement du véhicule moteur coupé.

Faible puissance : lorsque la tension descend en dessous de 12 volts (réglable).



Déconnexion de l'alimentation : lorsque le système est mis hors tension.



Vitesse : lorsque la limite fixée est dépassée. Cette fonction doit être activée



Notifications supplémentaires

Le système permet de définir de nombreuses autres notifications dans l'APP, notamment :

- Véhicule arrêté pendant plus de 'x' temps
- Le localisateur est hors ligne pendant plus de "x" heures.
- Mise en marche et arrêt du véhicule
- Activation et désactivation de la sortie commandée
- Style de conduite (accélération, freinage, etc.)

Pour la liste complète, veuillez consulter le menu des messages sur l'APP.

Exemples de localisation

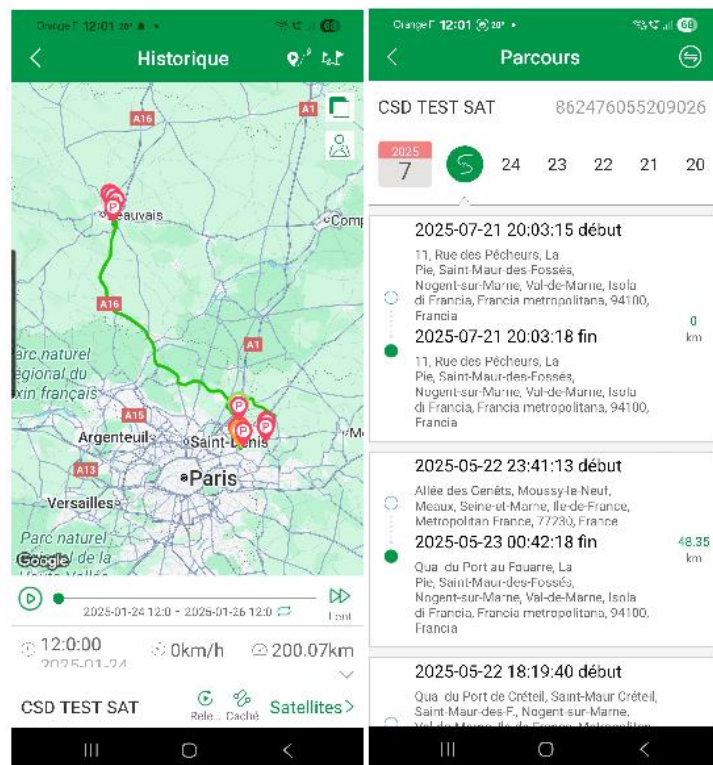

Sur l'application

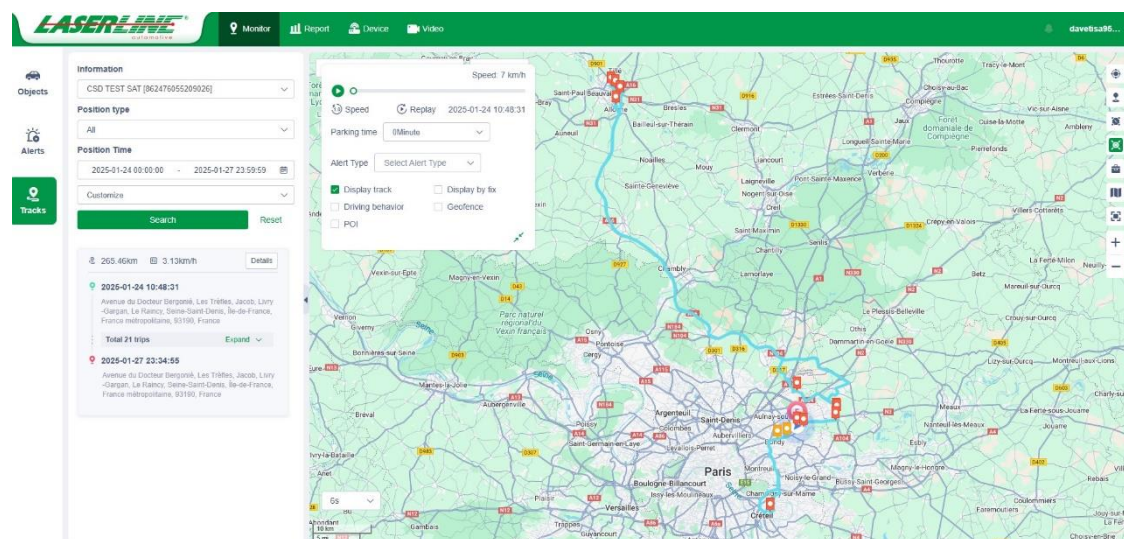

Sur un ordinateur